



MINUTA

[WWW.AAFP.CL](http://WWW.AAFP.CL)

# PENSIONES Y OPINIÓN PÚBLICA

Entre diciembre de 2021 y septiembre de 2022 Critería Research realizó, a solicitud de la Asociación de AFP, tres encuestas de opinión pública con el propósito de levantar el sentir de la ciudadanía respecto del actual debate previsional y los cambios para mejorar las pensiones.

En síntesis, los temas consultados hacen referencia a:

- A. La propiedad de los ahorros previsionales, la estatización de los fondos de pensiones y el destino de una eventual cotización adicional.
- B. El futuro de los fondos previsionales en cuanto a su administración y la libertad de elección por parte de cada afiliado.
- C. El carácter heredable de los fondos de pensiones.

Entre los resultados obtenidos, se observa:

1. Una baja en el nivel de urgencia de la reforma al sistema de pensiones.
2. Una mayoría de ciudadanos rechaza la estatización de los fondos previsionales.
3. El deseo mayoritario de que las futuras cotizaciones adicionales vayan a cuentas individuales.
4. Un sostenido interés porque exista libertad de elección en la administración de fondos, entre entes privados o estatales.
5. Un acuerdo casi absoluto sobre la heredabilidad de los fondos.

## I. URGENCIA POR REFORMA PREVISIONAL

Ante el cuestionamiento de cuál es la reforma o cambio estructural prioritario que debiera realizar el Gobierno, la respuesta ha ido cambiando. Es así como en diciembre de 2021, un 33% de las respuestas se inclinaban por darle urgencia a la reforma de pensiones por sobre cualquier otro tema, mientras que en septiembre de 2022 solo un 20% se manifestó por dicha opción. Estos resultados hicieron pasar la reforma de pensiones a un tercer lugar en las menciones de la ciudadanía, bajo la “ley de mano dura” contra la delincuencia y la reforma al sistema de salud.

**SI EL ACTUAL GOBIERNO SOLO PUDIERA REALIZAR UNA REFORMA O CAMBIO ESTRUCTURAL PARA EL PAÍS, ¿CUÁL DE LAS SIGUIENTES ALTERNATIVAS CONSIDERAS MÁS URGENTE?**

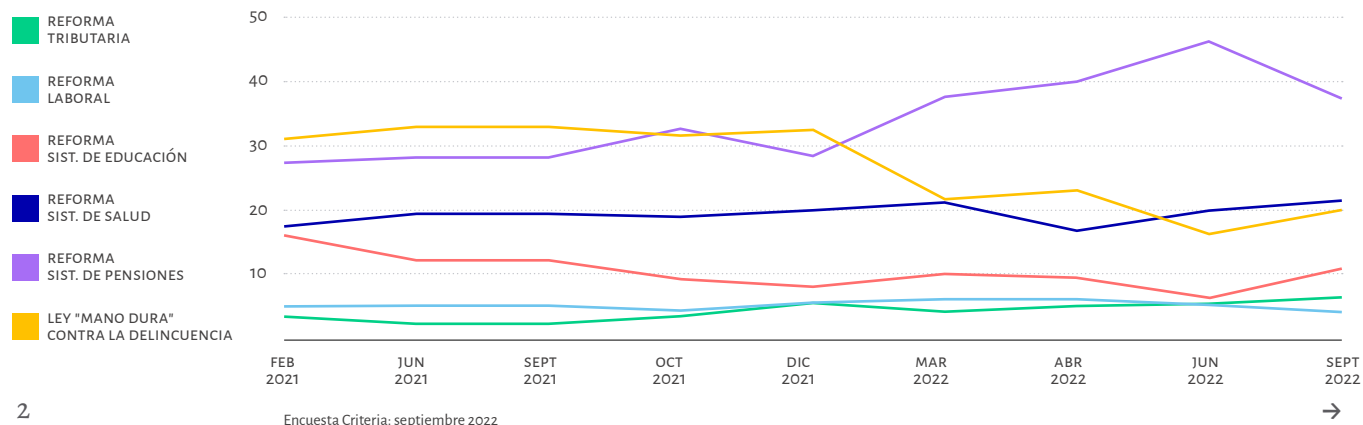

## II. PROPIEDAD DE LOS AHORROS PREVISIONALES, la eventual estatización de los fondos de pensiones y el destino de una futura cotización adicional

La conciencia sobre la propiedad de los trabajadores respecto de los ahorros previsionales es mayoritaria. En la encuesta Critería de diciembre de 2021, un 67% de las personas manifiesta que los fondos pertenecen a los trabajadores, un 23% que pertenecen a las AFP, un 3% que pertenecen al Estado de Chile y un 7% que no sabe de quién son. En la encuesta Critería de septiembre de 2022 estas cifras son similares, aunque llama la atención que solo un 2% dice desconocer la propiedad de los fondos.

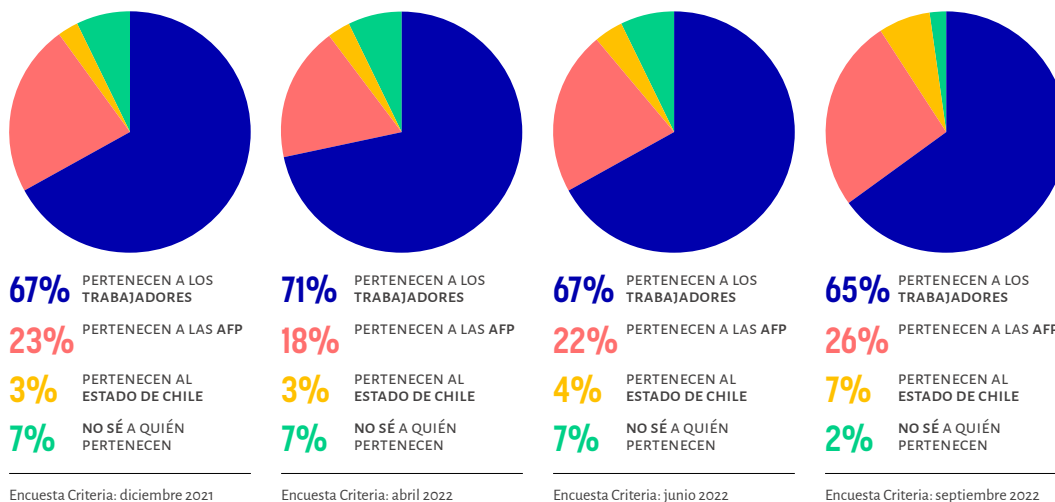

Se sostiene también el rechazo a la idea de estatizar los fondos de pensiones. En diciembre de 2021, el 70% se manifiesta en desacuerdo o muy en desacuerdo, mientras que, en marzo de 2022, esta cifra corresponde al 69%; en abril, al 73%; en junio, al 69%; y en septiembre, al 72%.

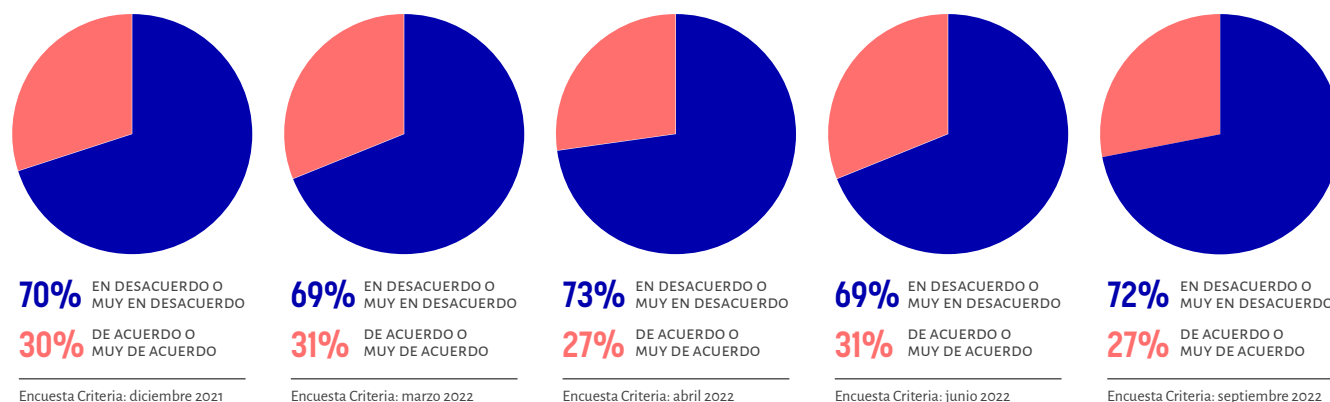

## III. LIBERTAD DE ELECCIÓN

Respecto del futuro sistema, si se aprobara una reforma a las pensiones que estableciera un aumento de la cotización con cargo al Estado y a los empleadores, casi la mitad de la población ( $\pm 46\%$ ) prefiere que vaya a cuentas individuales, llegando a 48% en septiembre de 2022.

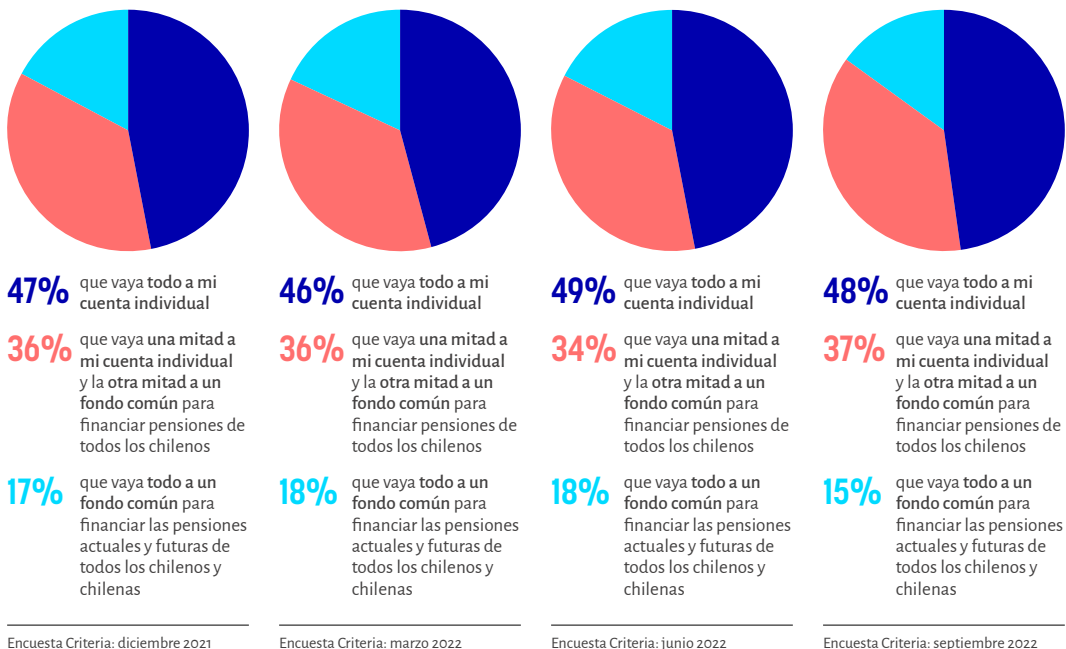

Acerca del futuro de las pensiones se mantiene la preferencia de los encuestados por la libertad de elección de cada trabajador para la administración de fondos, entre entes públicos y privados:  $\pm 85\%$  está de acuerdo y muy de acuerdo en que se pueda elegir entre una AFP y una institución estatal para que la administre.

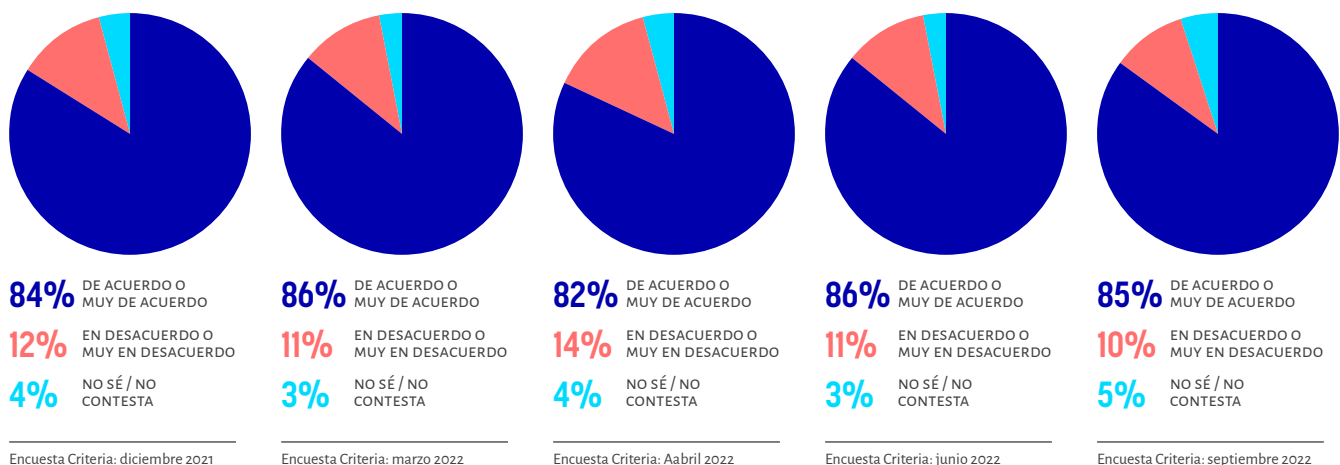

#### IV. SOBRE LA HEREDABILIDAD DE LOS FONDOS

Otro de los atributos más valorados del actual sistema mixto de pensiones es el carácter de heredable de los fondos. Es así que el  $\pm 90\%$  de los encuestados está de acuerdo o muy de acuerdo con que, en caso de fallecimiento del trabajador, los fondos sean heredados por su familia. En septiembre de 2022 no se realizó esta pregunta.

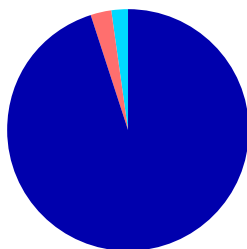

**95%** DE ACUERDO O MUY DE ACUERDO  
**3%** EN DESACUERDO O MUY EN DESACUERDO  
**2%** NO SÉ / NO CONTESTA

Encuesta Critería: diciembre 2021

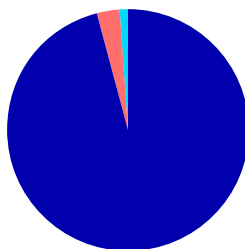

**96%** DE ACUERDO O MUY DE ACUERDO  
**3%** EN DESACUERDO O MUY EN DESACUERDO  
**1%** NO SÉ / NO CONTESTA

Encuesta Critería: marzo 2022

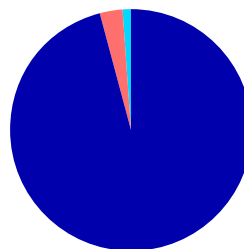

**96%** DE ACUERDO O MUY DE ACUERDO  
**3%** EN DESACUERDO O MUY EN DESACUERDO  
**1%** NO SÉ / NO CONTESTA

Encuesta Critería: abril 2022

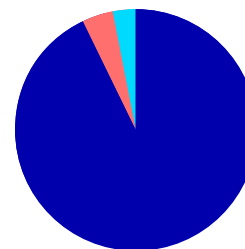

**95%** DE ACUERDO O MUY DE ACUERDO  
**3%** EN DESACUERDO O MUY EN DESACUERDO  
**2%** NO SÉ / NO CONTESTA

Encuesta Critería: junio 2022

#### METODOLOGÍAS UTILIZADAS

##### ESTUDIO CRITERIA DICIEMBRE 2021

El estudio fue realizado con una muestra de 840 personas, hombres y mujeres mayores de 18 años, residentes en todo Chile durante el 17 y el 23 de diciembre de 2021.

##### ESTUDIO CRITERIA MARZO 2022

Se encuestaron 815 personas, hombres y mujeres mayores de 18 años, residentes en todo Chile durante el 24 de febrero y el 2 de marzo de 2022.

##### ESTUDIO CRITERIA ABRIL 2022

El estudio fue realizado con una muestra de 869 personas, hombres y mujeres mayores de 18 años, residentes en todo Chile durante el 26 y el 29 de abril de 2022.

##### ESTUDIO CRITERIA JUNIO 2022

El estudio fue realizado con una muestra de 809 personas, hombres y mujeres mayores de 18 años, residentes en todo Chile durante el 23 y el 29 de junio de 2022.

##### ESTUDIO CRITERIA SEPTIEMBRE 2022

El estudio fue realizado con una muestra de 801 personas, hombres y mujeres mayores de 18 años, residentes en todo Chile durante el 23 y el 28 de septiembre de 2022.